Schöne Junitage

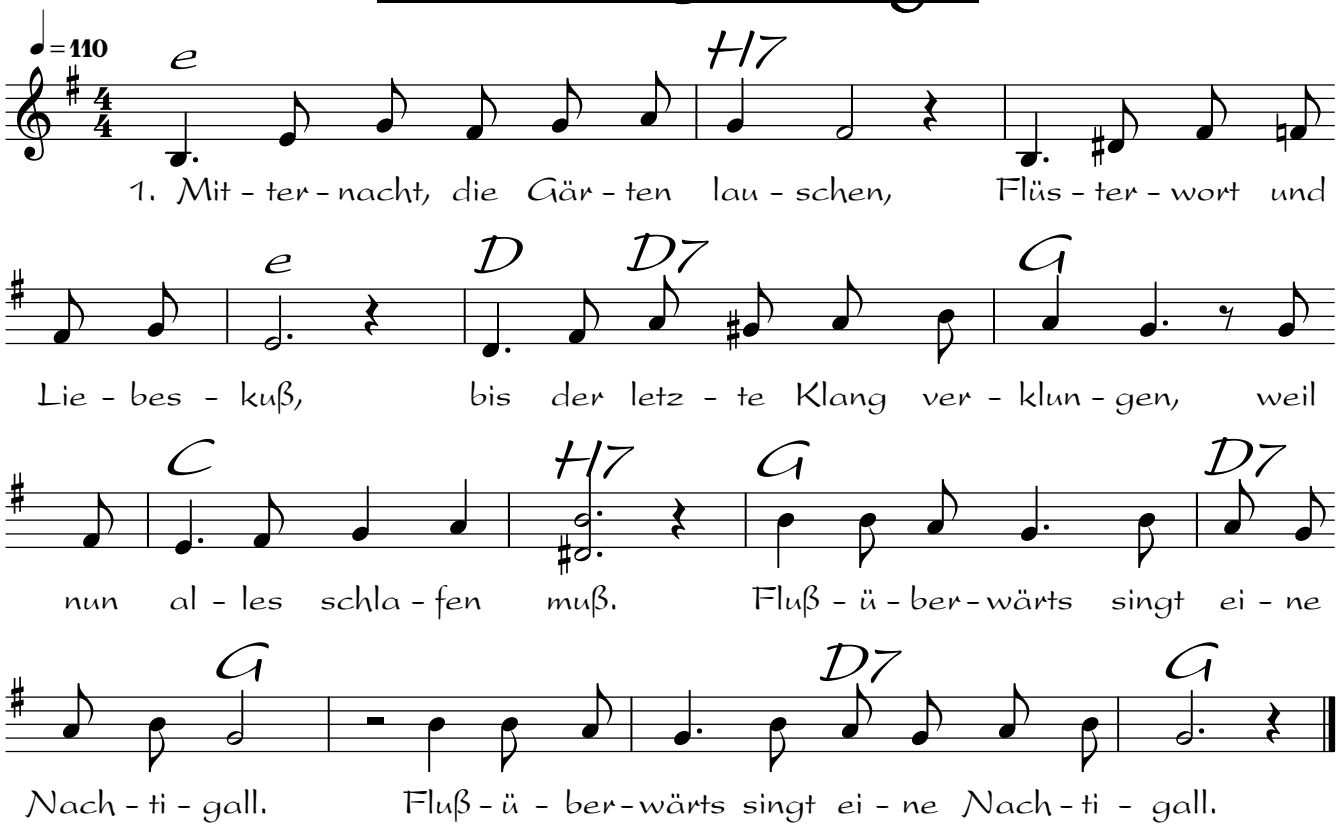

2. Sonnengrüner Rosengarten,
sonnenweiße Stromesflut,
sonnenstiller Morgenfriede,
der auf Baum und Beeten ruht.
//: Flußüberwärts singt eine Nachtigall. ://

3. Straßentreiben, fern, verworren,
reicher Mann und Bettelkind,
Myrtenkränze, Leichenzüge,
tausendfältig Leben rinnt.
//: Flußüberwärts singt eine Nachtigall. ://

4. Langsam graut der Abend nieder,
milde wird die harte Welt,
und das Herz macht seinen Frieden,
und zum Kinde wird der Held.
//: Flußüberwärts singt eine Nachtigall. ://

Text: 1880 Detlev von Liliencron (1844 - 1909)
(© Rechtsnachfolger von Detlev von Liliencron)
Melodie: mayer 2012 (© Jürgen Sesselmann)

aus: Detlev von Liliencron, Neue Gedichte
1895, 1. Auflage, Schuster & Loeffler, Berlin - Leipzig