Piratenfahrt

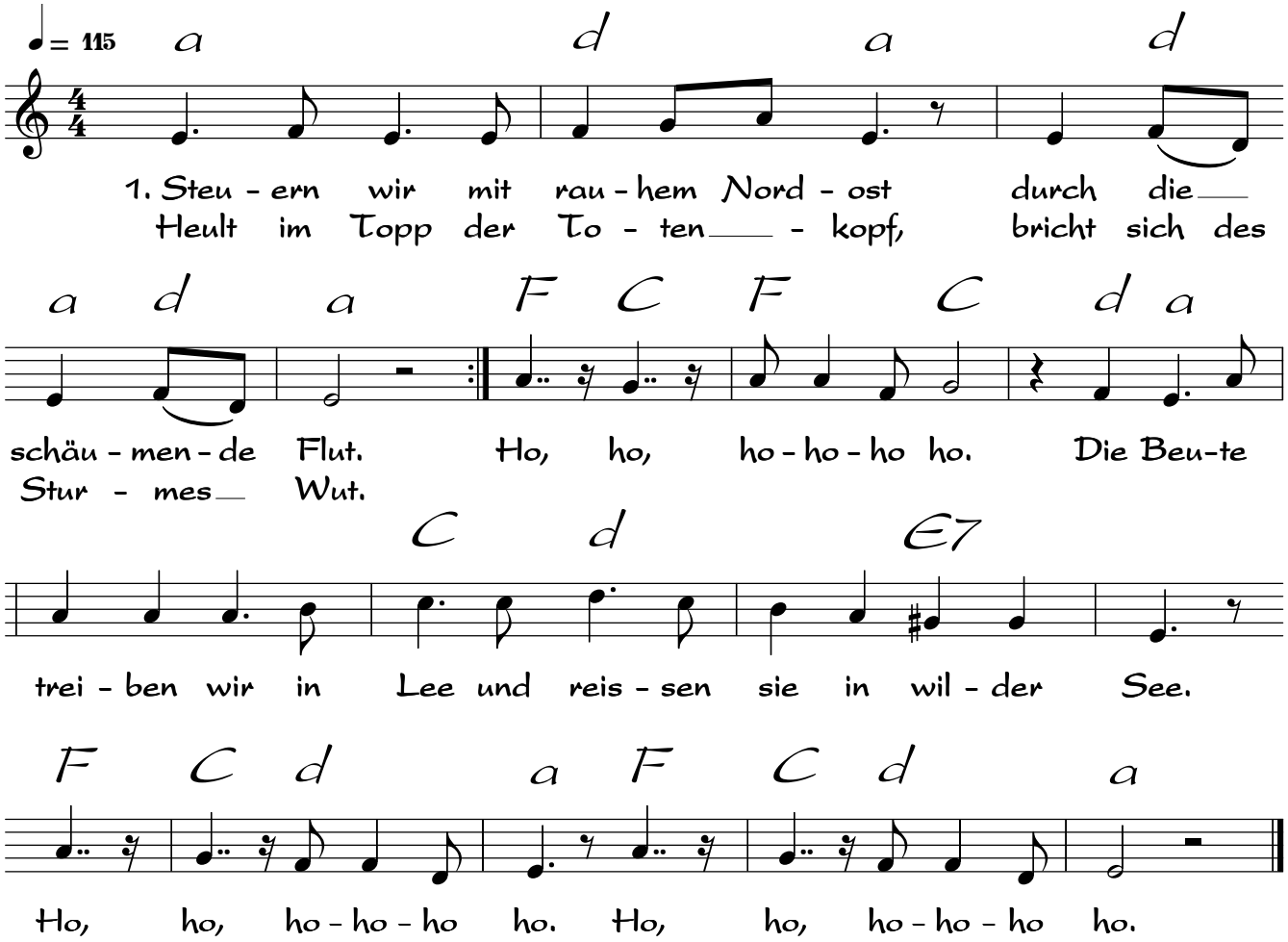

2. Lauern auf den fettesten Kahn
leichter Piratenfang.
Klabautermann heißt unser Kumpan,
grausiges Lied er sang:
Ho, ho, hohoho ho.
Das Enterbeil schlägt berstend ein,
gar manchen fängt der lange Hein.
//:Ho, ho, hohoho ho.://

3. Plündern wir die Händlerschalupp',
Schätze lagern im Bauch.
Gröhlend zieh'n Piraten vom Kahn,
's bleiben Feuer und Rauch.
Ho, ho, hohoho ho.
Auf neuen Raub lauert das Schiff.
Dereinst schickt uns zum Grund ein Riff.
//:Ho, ho, hohoho ho.://

Text und Melodie: mayer 1977/2000 (© Jürgen Sesselmann)